Thờ Kính Mình Máu Thánh

♩ = 55

Phanxicô

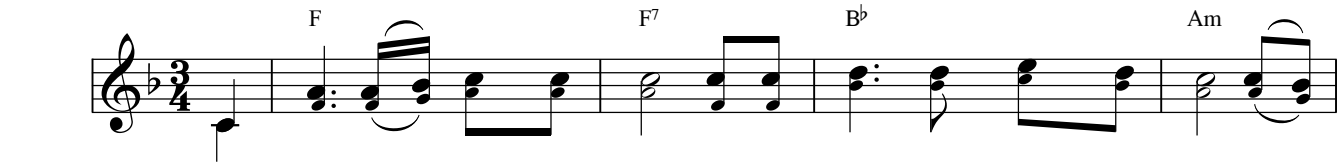

ĐK: Thờ kính Mình Máu Thánh Chúa là thần lương nuôi dưỡng chúng con trên

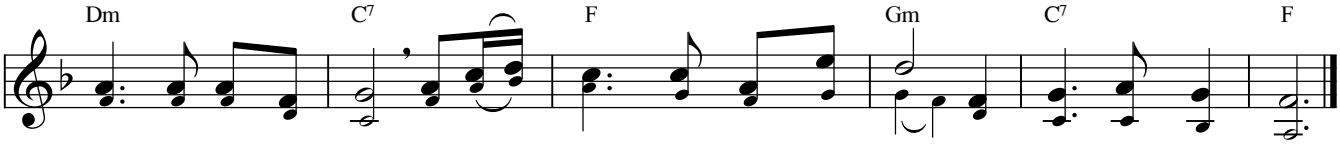

đường lữ thứ trần gian là sức thiêng nâng hồn chúng con tìm lên bến thiên đàng.

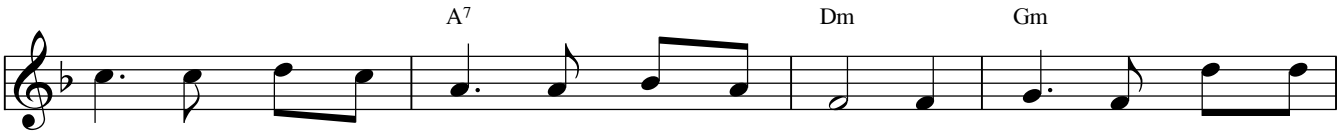

1. Xin cung kính tôn thờ nhiệm tích vô bờ thẳm sâu: Thịt Máu Chúa
2. Đây Hy Tế tuyệt vời Giao Ước muôn đời mọi nơi. Sự sống chứa
3. Đây ơn phúc dư tràn ban sẵn nơi Bàn Tiệc Ly. Người đến với
4. Nơi Tấm Bánh Bởi Trời chan chứa bao lời tình yêu. Để mỗi phút

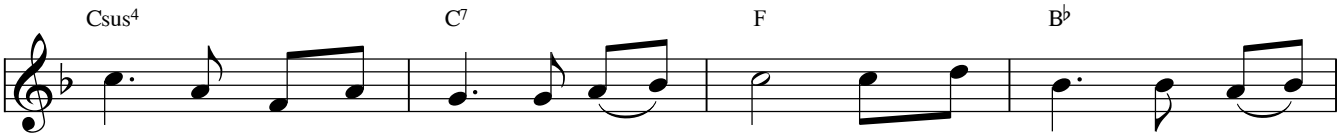

ban để làm của ăn và của uống. Tuy trí khôn không hiểu
chan kết hợp thế gian vào một Chúa. Con đáng chi nhưng được
nhau chia sẻ với nhau một Tấm Bánh. Mong khắp nơi quy phục
giây gian trần ngất ngây tình yêu Chúa. Xin giúp con biết đền

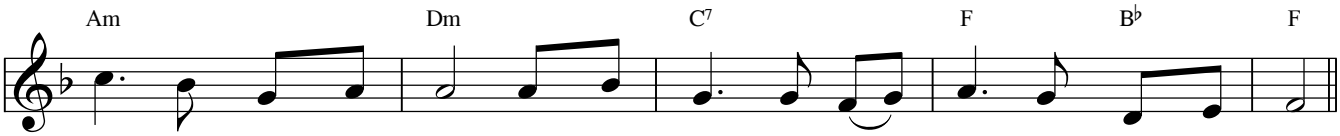

thấu nhưng lòng con tin. Tuy giác quan không cảm thấy nhưng lòng con tin.
đến Bữa Tiệc cao sang. Ăn Bánh Thiêng con được nếm Thiên Đàng vinh quang.
Chúa uy quyền vô biên. Mong khắp nơi vui hiệp nhất trong một đoàn chiên.
đáp cho trọn thương yêu. Theo Chúa đi đem cuộc sống loan truyền tình yêu.