Cát Bụi

(Jb. 19: 25, Tv. 103: 13-14, Pl. 3: 21, 1Ga. 3: 2, Rm. 13: 11-14)

Phanxicô

♩ = 55

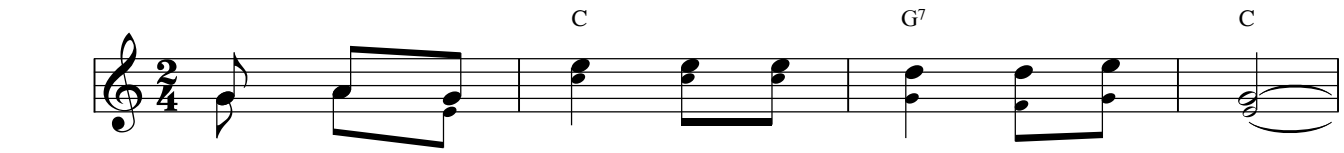

ĐK: Thiên Chúa hằng sống sẽ đứng lên trên cát bụi.

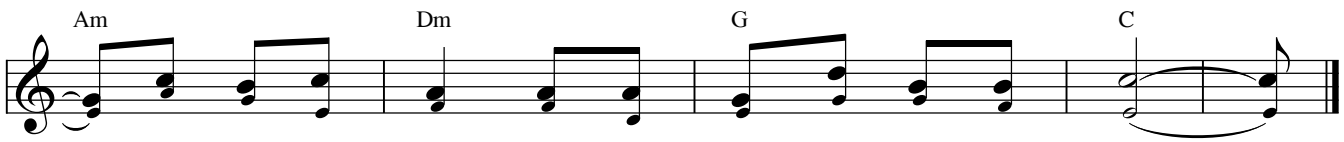

Đây là hy vọng cho con người cát bụi phù du.

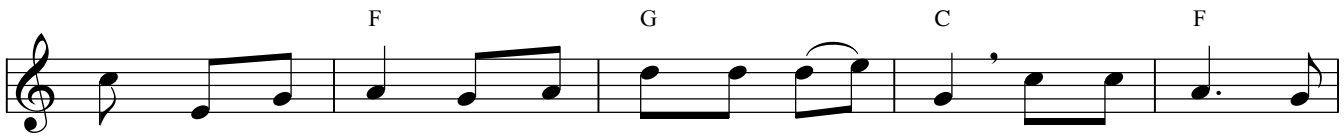

1. Chúa là người cha chạnh lòng thương con cái mình, Chúa xót thương những
2. Xác hèn của ta chờ đợi ơn thiêng biến đổi, sẽ giống như xác
3. Kiếp người dần qua người đừng quên thân cát bụi, hết tháng năm sẽ
4. Hãy tỉnh dậy đi vì giờ đây đêm đã tàn, phúc cứu độ với

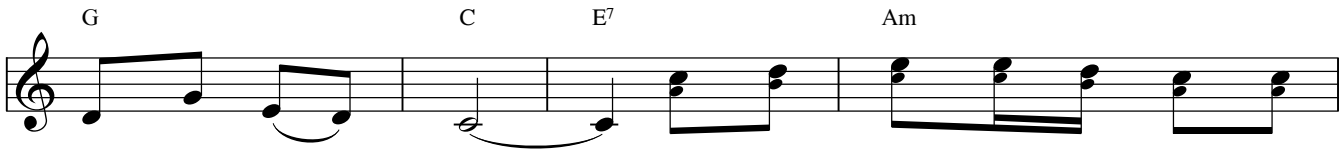

người kính sợ Ngài. Vì Ngài biết gốc con người là
thể Đấng Cứu Chuộc. Ngày sau hết Đức Ki - tô quang
về với cát bụi. Cùng theo Chúa bước đi trọn cuộc
ngày đã đến gần. Nào mặc lấy Đức Giê - su Ki -

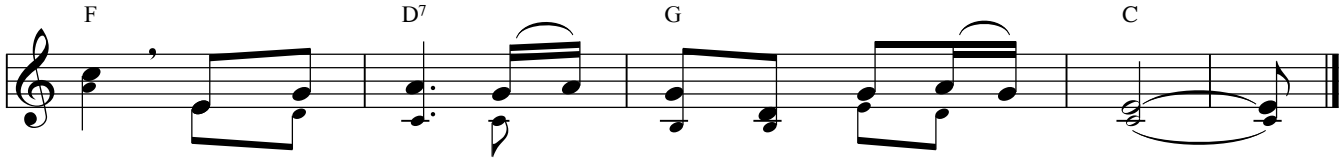

gì, Ngài vẫn biết chúng ta là thân cát bụi.
lâm, Ngài vinh hiển chúng ta hiển vinh với Ngài.
đời, cùng trông ngóng chốn Quê Thật trong Nước Trời.
tô, đừng đeo bám thói hư của thân xác mình.