Yêu Thương Con

♩ = 60

Sơn Dương

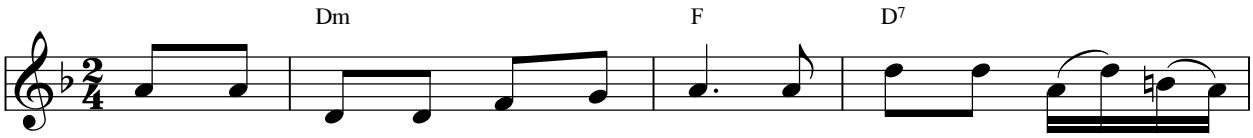

1. Sống giữa biển đời mênh mông quá làm sao con thấy bến
2. Giữa những cuộc tình con say đắm tình Cha con đã quên
3. Những bước đường trần con xa Chúa chìm trong vui thú mau
4. Chúa vẫn là người Cha nhân ái gọi con quay bước trở
5. Ánh mắt hiền từ Cha nhân ái ngày đêm trông ngóng con

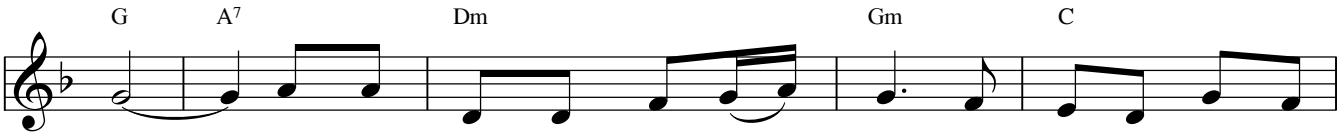

bờ. Mãi mãi tìm niềm vui thế gian con đã bỏ quên tình
rồi. Mãi đắm chìm mình trong thú vui con nào tìm đâu tình
qua. Chúa vẫn hằng ngày trông ngóng con mau về ở bên tình
về. Có lẽ nào Ngài không thứ tha cho dù đời con tội
về. Giũ hết bụi trần nơi thế gian quay về nhà Cha từ

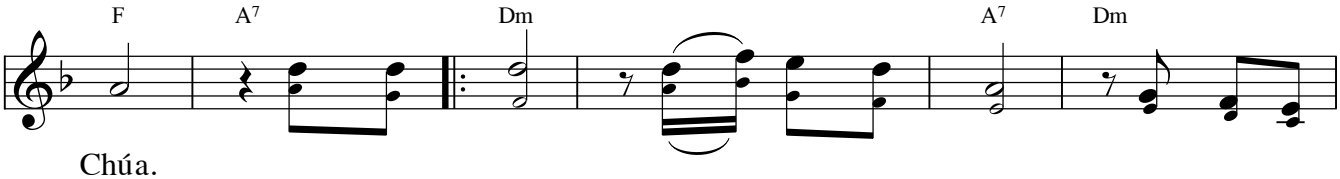

Chúa.
Chúa. ĐK: Yêu thương con Chúa luôn trung thành, cho dù đời
Chúa. qua Chúa luôn mỏi mòn, mong chờ đời
lỗi.
ái.

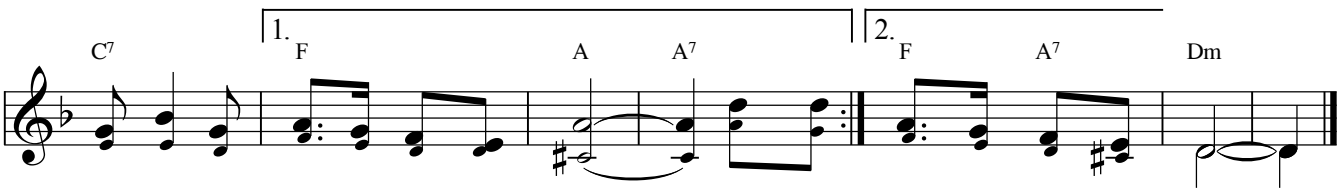

con có đổi thay xa rời tình Chúa. Bao năm ...
con sẽ về ... bên cánh tay nhân hiền.