Xin Sai Thánh Thần Chúa Đến

(Tv. 103: 1ab và 24ac, 29bc và 30, 31 và 34)
(Đáp Ca Lễ Hiện Xuống - Năm A)

Nhạc: Mi Giáng

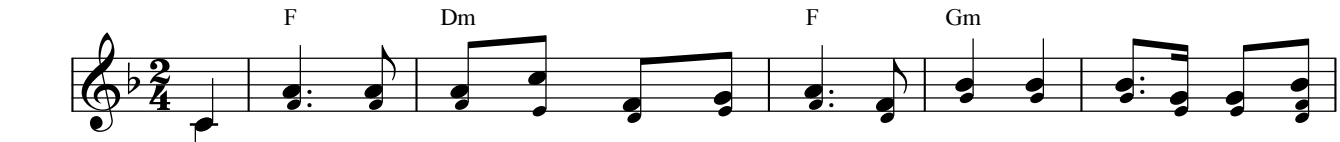

ĐK: Lạy Chúa! Xin sai Thánh Thần Chúa đến, và xin canh tân bộ mặt trái

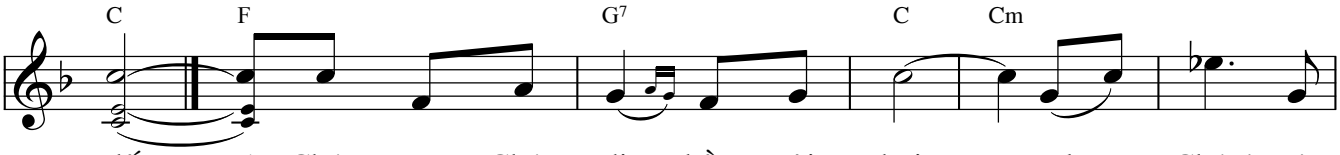

đất.
1. Chúc tụng Chúa đi hồn tôi hỡi, lạy Chúa! Là
2. Chúa truyền xuống cho nguồn sinh khí, lập tức ngàn
3. Chúc tụng Chúa đi ngàn dân hỡi, nguyện chúc ngàn

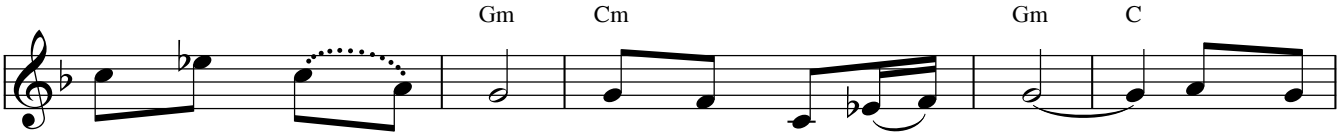

Thiên Chúa con thờ. Chúa muôn trùng cao cả, công trình
muôn giống được tạo thành. Chúa cất nguồn sinh khí, muôn muôn
năm Thánh Danh trường tồn. Chúa luôn được hân hoan với tất

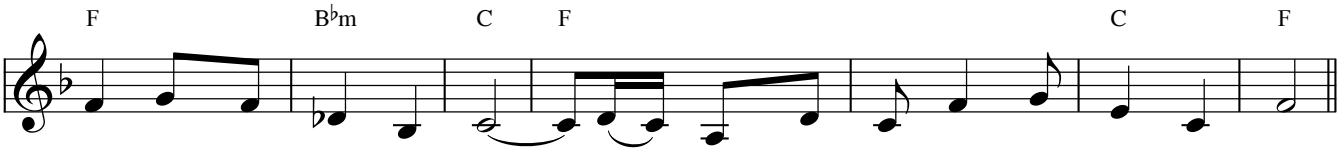

Ngài quả thiên hình vạn trạng. Những loài Chúa dựng nên lan tràn mặt đất.
loài sẽ trở về bụi đất. Tay Ngài sẽ đổi mới khuôn mặt địa cầu.
cả những công trình của Ngài. Xin nguyện tiếng lòng con vui thỏa lòng Chúa.

ALLELUIA: (Hát sau Ca Tiếp Liên)

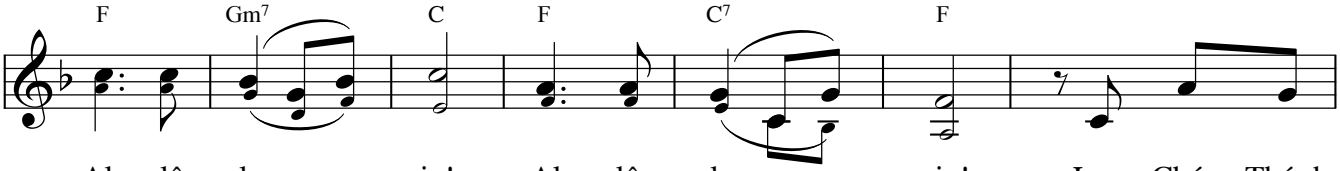

Al - lê - lu - ia! Al - lê - lu - ia! Lạy Chúa Thánh

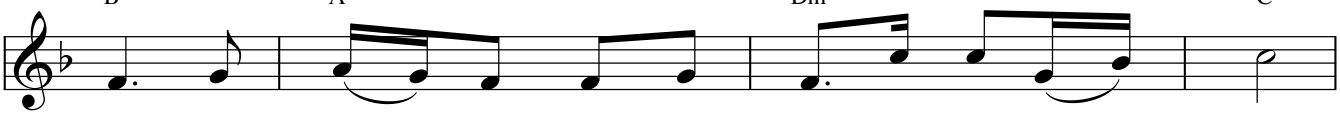

Thần xin xuống tràn ngập tâm hồn các tín hữu Chúa,

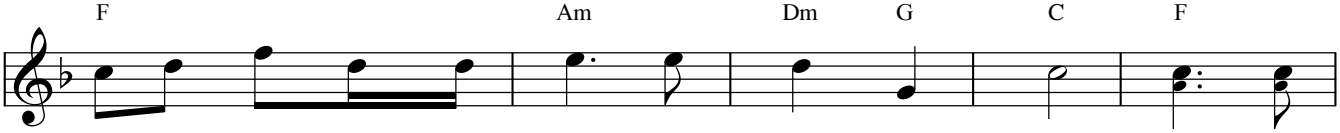

và xin nhóm lửa tình yêu Chúa trong lòng họ. Al - lê -

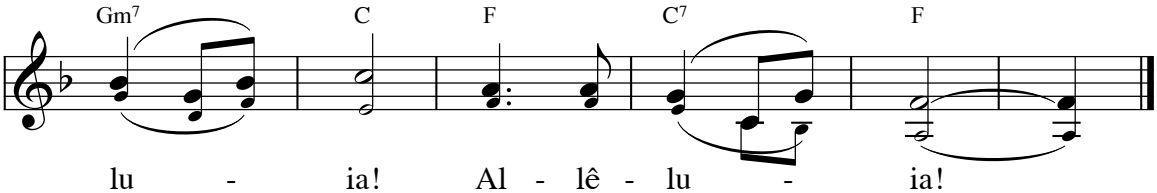

lu - ia! Al - lê - lu - ia!