Tát Nước Đầu Đình

Y Vân

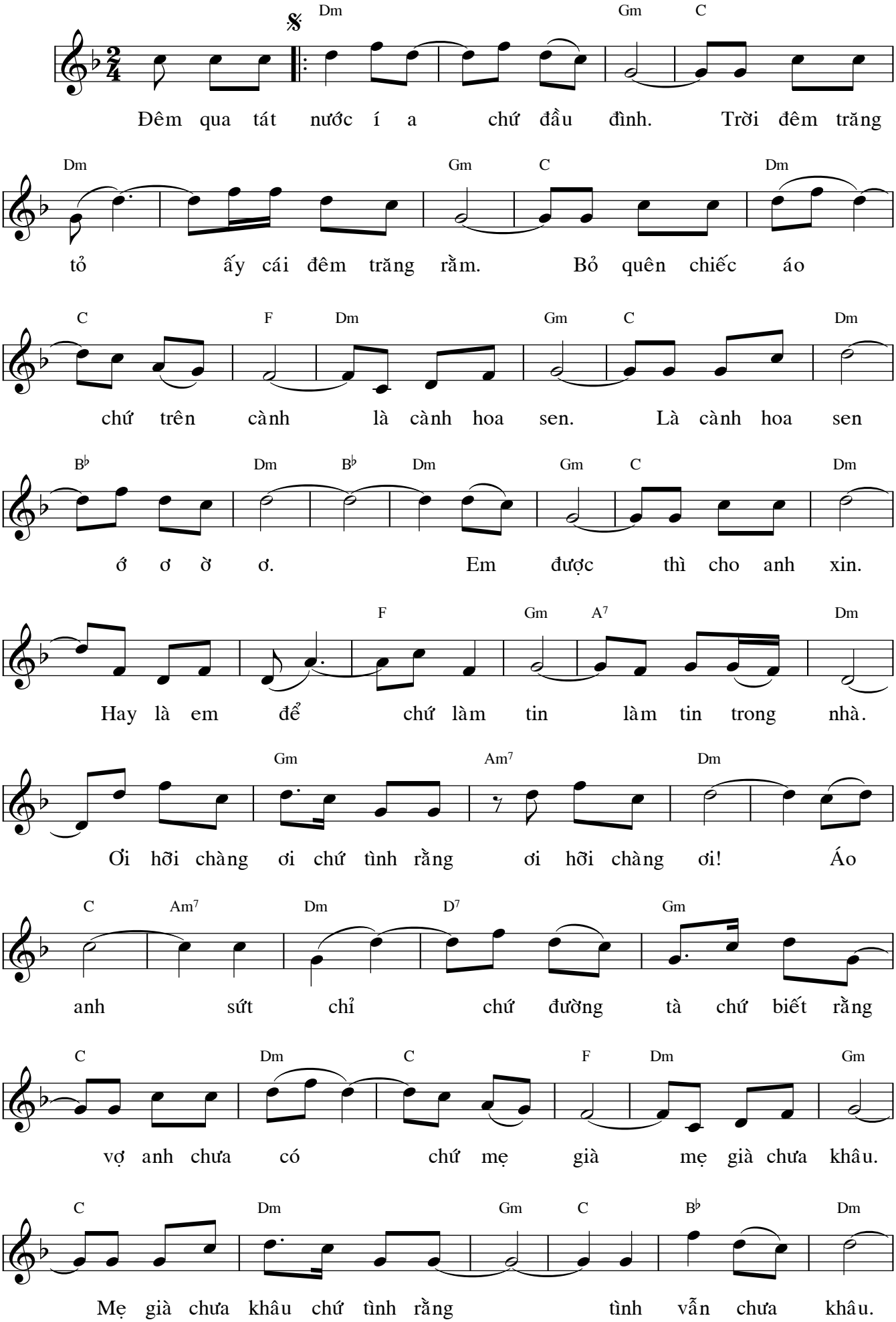

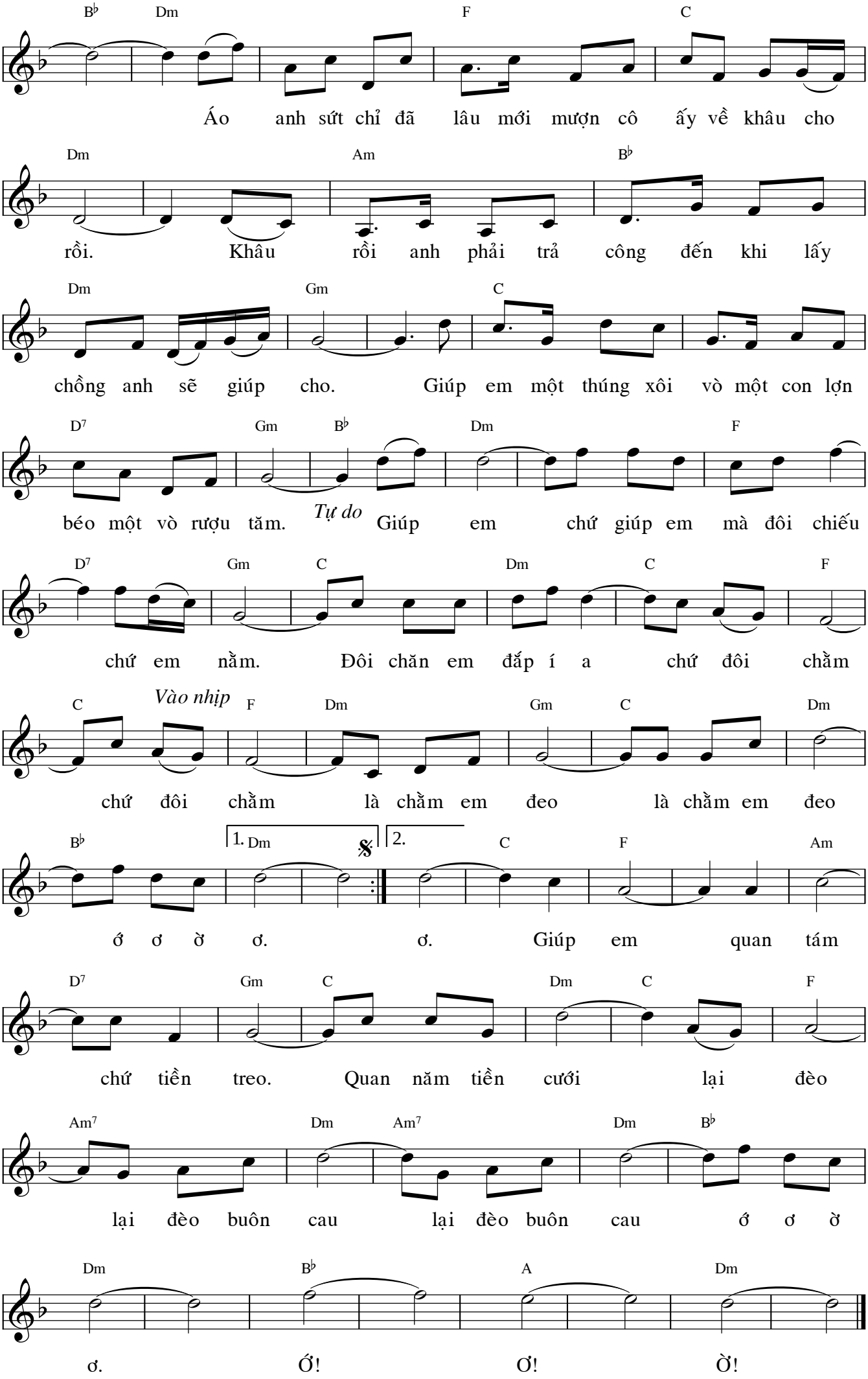
B♭ Dm F C
Áo anh sứt chỉ đã lâu mới mượn cô ấy về khâu cho
Dm Am B♭
rồi. Khâu rồi anh phải trả công đến khi lấy
Dm Gm C
chồng anh sẽ giúp cho. Giúp em một thúng xôi vò một con lợn
D7 Gm B♭ Dm F
béo một vò rượu tăm. Tự do Giúp em chứ giúp em mà đôi chiếu
D7 Gm C Dm C F
chứ em nằm. Đôi chăn em đắp í a chứ đôi chằm
C Vào nhịp F Dm Gm C Dm
chứ đôi chằm là chằm em đeo là chằm em đeo
B♭ 1. Dm 2. C F Am
ớ ơ ờ ơ. ơ. Giúp em quan tám
D7 Gm C Dm C F
chứ tiền treo. Quan năm tiền cưới lại đèo
Am7 Dm Am7 Dm B♭
lại đèo buôn cau lại đèo buôn cau ớ ơ ờ
Dm B♭ A Dm
ơ. Ớ! Ơ! Ờ!