Em Quên Mùa Đông

Nhạc & lời: Nguyễn Nhất Huy

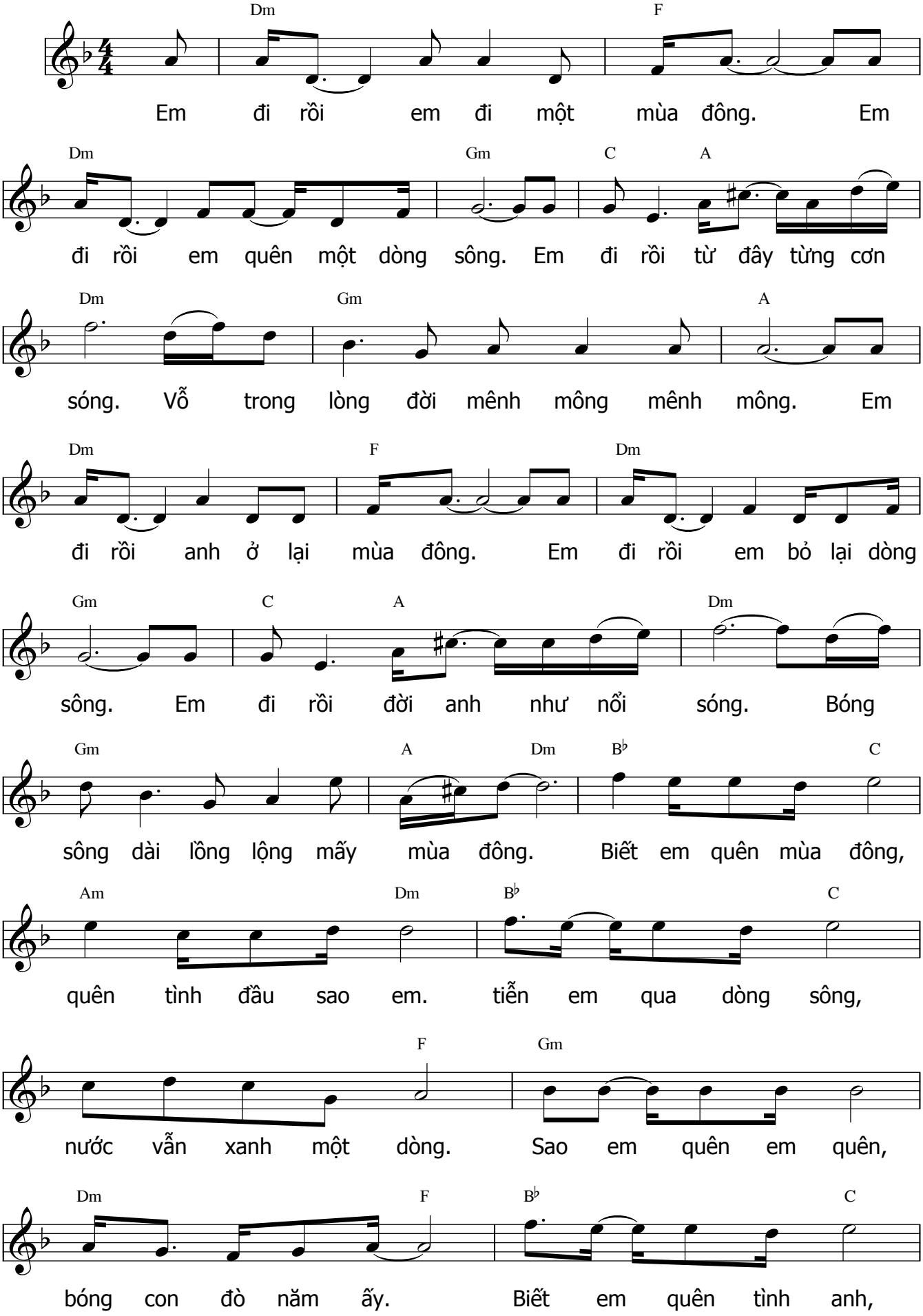

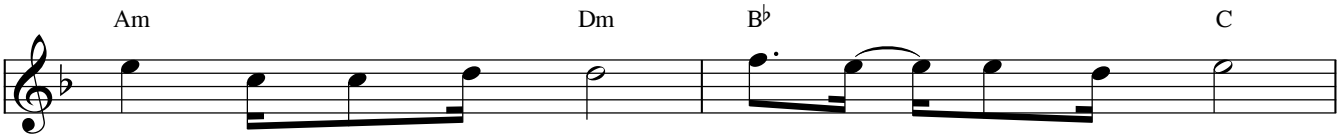

như một lần sang sông. Tiễn em đi mùa đông,

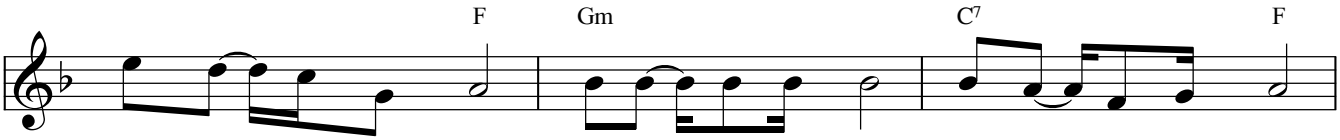

tiếng mưa rơi lạnh lùng. Ai ca câu ca xưa, giữa đôi bờ cát trắng.

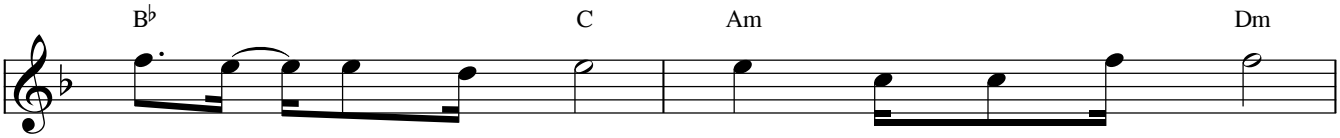

Biết em quên mùa đông, quên được tình xưa không.

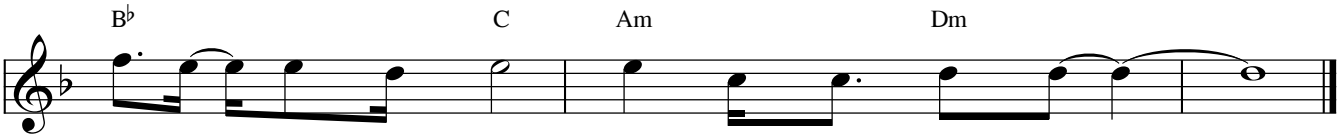

Biết em quên mùa đông, quên được người xưa không.