Diệu Huyền

Mai Nguyên Vũ

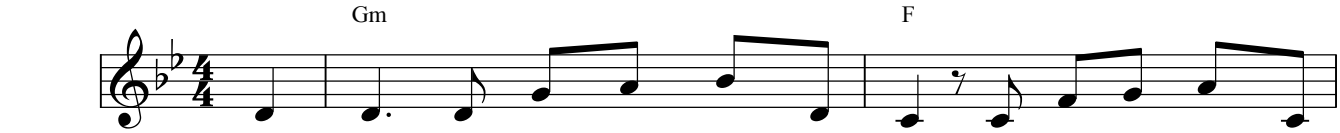

1. Diệu huyền Tình Yêu Thiên Chúa diệu huyền phủ vây trên khắp dương
2. Tuyệt vời Tình Yêu Thiên Chúa tuyệt vời tạo nên tinh tú trên
3. Rạng ngời Tình Yêu Thiên Chúa rạng ngời đẹp như tia nắng mặt
4. Nhiệm mầu Tình Yêu Thiên Chúa nhiệm mầu từ nơi cao sáng thiên

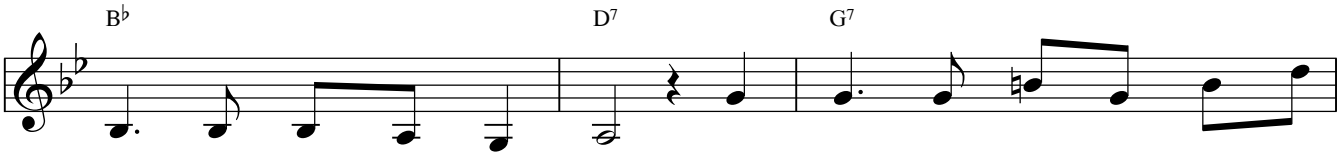

trần bát ngát khung trời xanh. Mênh mang Tình Yêu ngàn năm vẫn
trời trái đất ôi đẹp tươi. Thương yêu Ngài lấy bùn tạo tác
trời lấp lánh trên biển khơi. Vinh quang Tình Yêu Ngài rực rỡ
triều hóa kiếp thân bụi tro. Nâng lên bàn tay Thần Linh Chúa

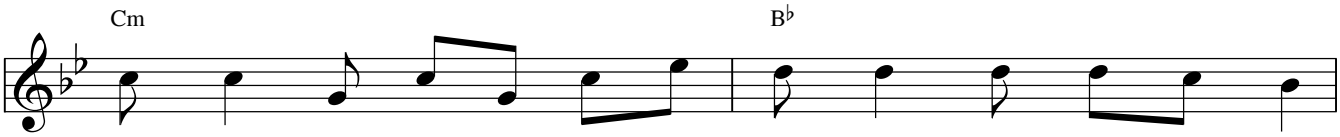

mênh mang, hồn thơ trào tuôn khúc tri âm, thắm thiết trong Tình
thân con, gọi con làm con Chúa yêu thương, hưởng nếm muôn hồng
vinh quang, ngàn năm ngự trên cõi cao xanh, thắp sáng cho trần
nâng lên, hồn con nhẹ bay giữa thiên ân, thoát bóng đêm vạn

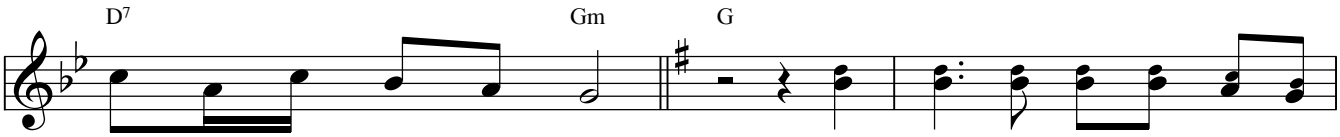

Yêu miệng khẽ rung kinh chiều.
ân và hưởng luôn gia phần. ĐK: Thương yêu lúc ánh sáng sao vừa
gian một tiết xuân không tàn.
niên rực ánh sao huy hoàng.

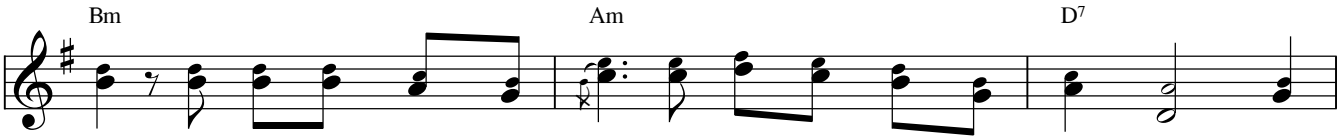

nhú, lúc ánh thái dương bừng nở thế giới chứa chan Tình Yêu Ngài. Thương

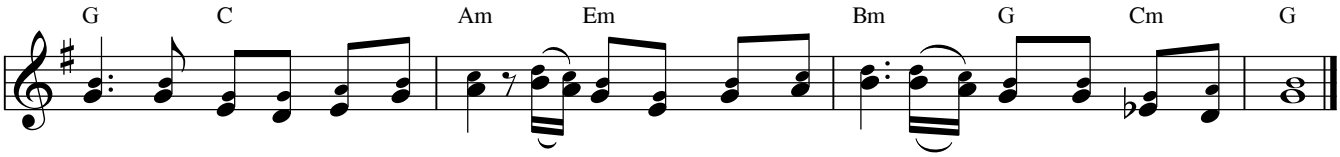

yêu vươn dài trọn vẹn thời gian vũ trụ chìm trong biển ái sóng yêu muôn đời vọng ngân.