Một Trời Hoa

♩ = **100** - Rộn ràng

Trầm Hương, FMSR

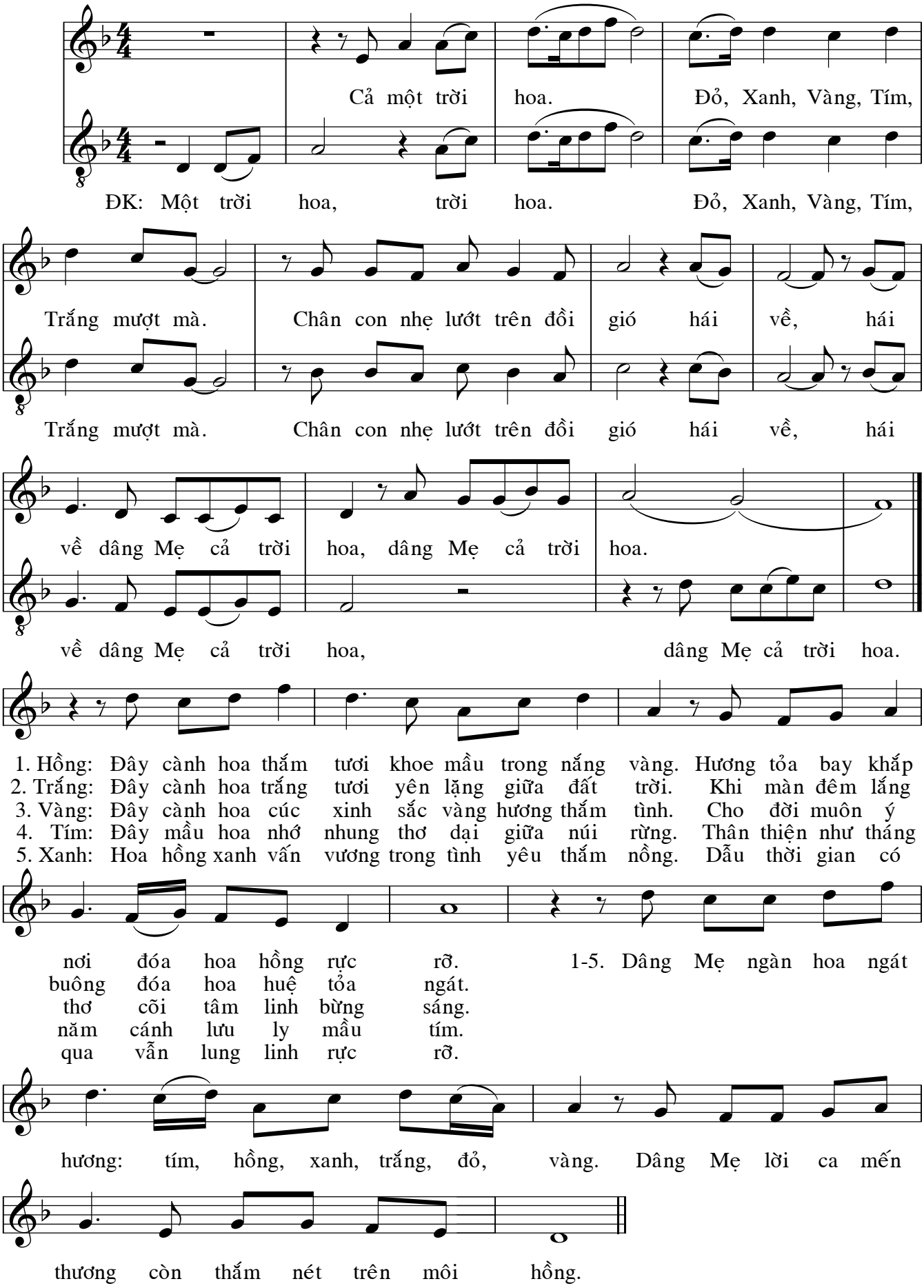

Đón Mùa Hoa Về

♩ = **80** - Rộn ràng

Trầm Hương, FMSR

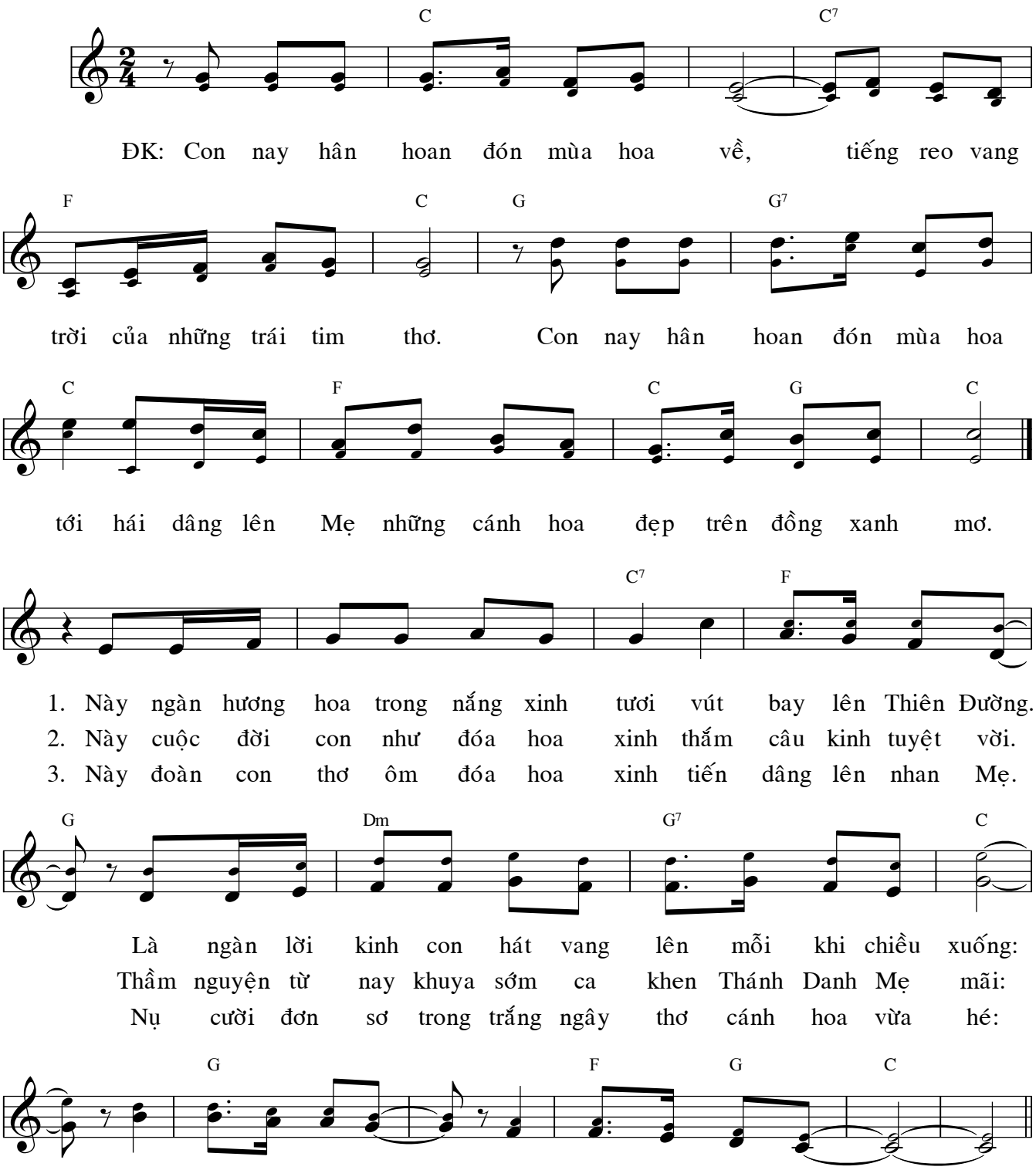

Ngũ Bái Tiến Dâng

Trầm Hương, FMSR

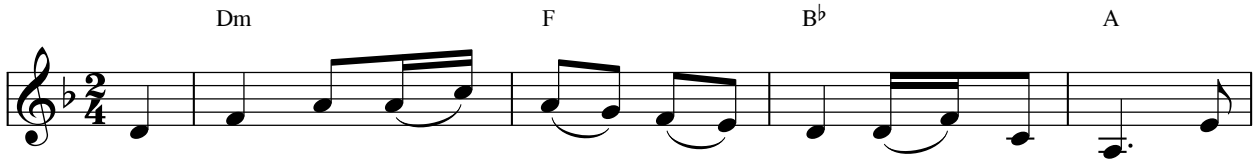

1. Thờ lạy Thiên Chúa Cha nhân từ, đã giữ lời phán
2. Thờ lạy Thiên Chúa Con nhân hiền, cứu loài người vương
3. Thờ lạy Chúa Thánh Linh uy quyền, Đấng muôn đời tác
4. Quỳ lạy Đức Nữ Trinh dịu hiền, Đấng muôn đời không
5. Quỳ lạy Chư Thánh trên Thiên Đường, các Thiên Thần sốt

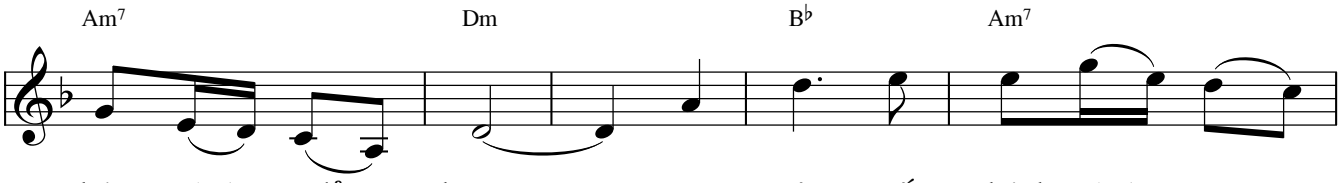

hứa *(i)* dủ thương. Dựng nên Rất Thánh *(i)* Nữ
mắc *(i)* tội khiên. Tặng ban Thánh Mẫu *(i)* hiển
thánh *(i)* tình yêu. Nguyện xin thắp sáng *(i)* hồn
vướng *(i)* tội nguyên. Đẹp lòng Thiên Chúa *(i)* từ
mến *(i)* diệu quang. Tình yêu Thiên Chúa *(i)* chẳng

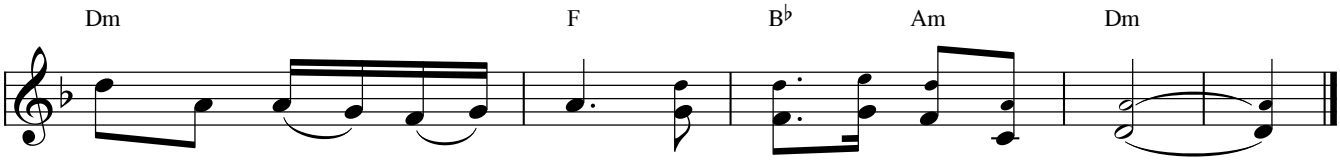

Vương, gây nên mọi phúc treo gương *(í a)* ngàn đời.
vinh, đưa tay phù giúp thế nhân *(í a)* tội tình.
con, thiên thu lửa mến trinh nguyên *(í a)* trọn niềm.
nhân, thiên cung hợp xướng nhân gian *(í a)* ngợi mừng.
ngơi, muôn năm hưởng kiến Dung Nhan *(í a)* tuyệt vời.

Dâng Mẹ Yêu Mến

Trầm Hương, FMSR

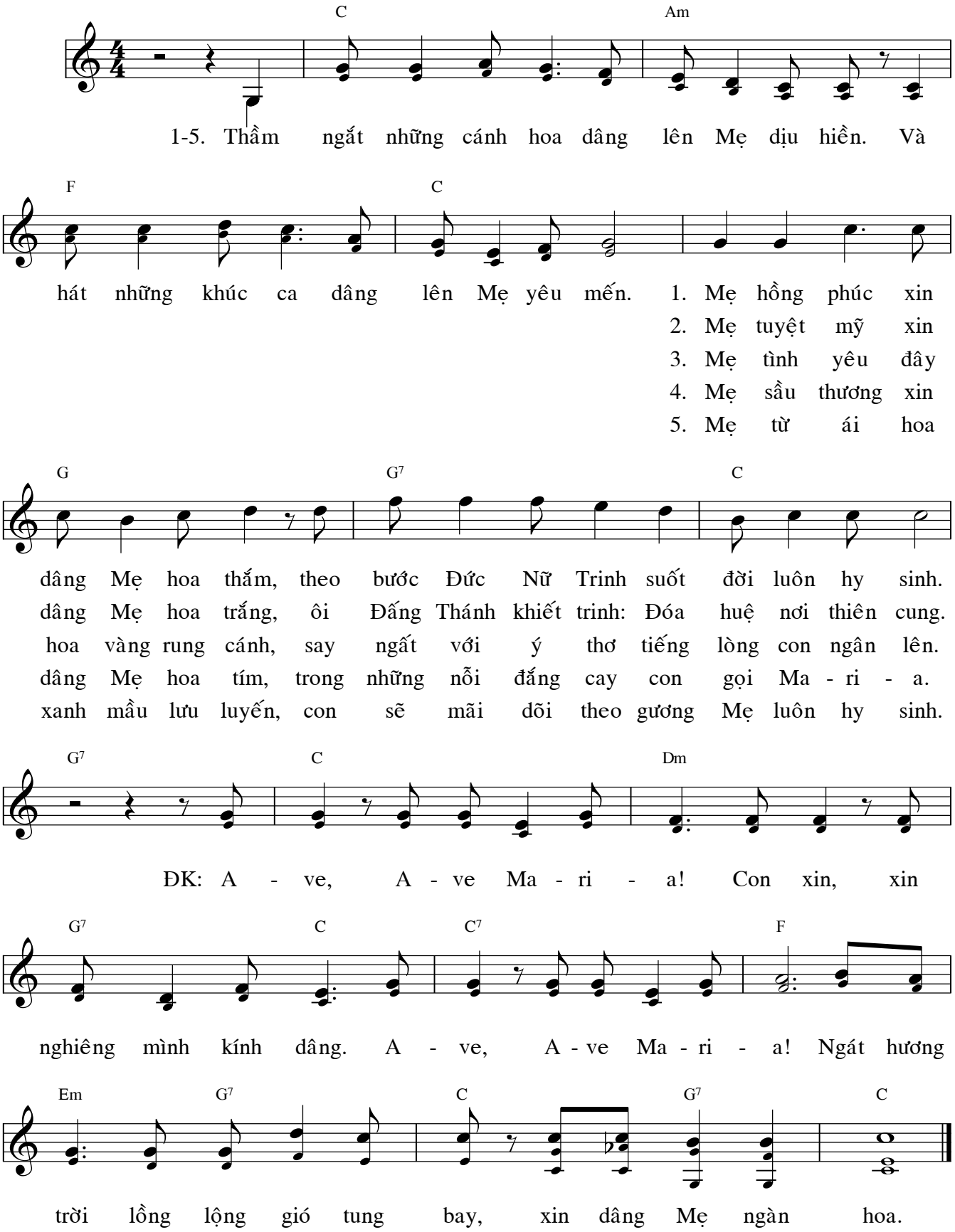

Mùa Hoa Ngát Hương

Trầm Hương, FMSR

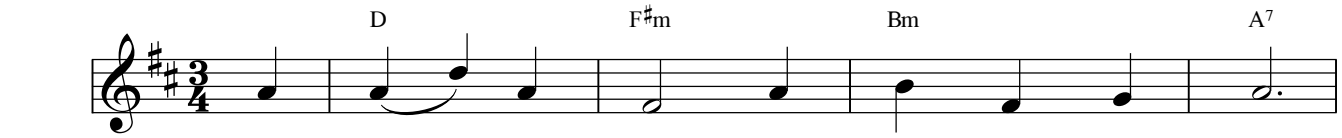

1. Đây sắc HOA HỒNG rung cánh trời dịu êm.
2. Say ngất hương trời những ĐÓA HUỆ thiên cung.
3. Con tiến dâng Mẹ đây SẮC VÀNG thơm hương.
4. Tha thiết vô vàn trên núi đồi Can - vê.
5. Con tiến dâng Mẹ lưu luyến mầu HOA XANH.

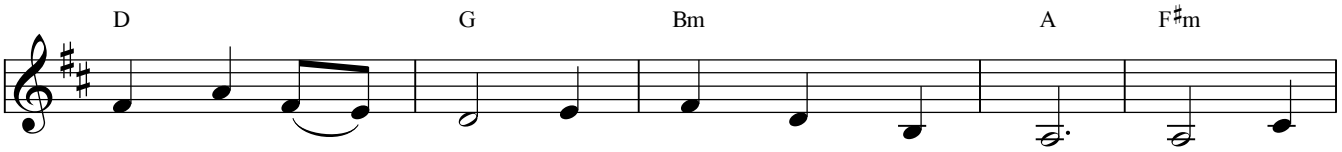

Con tiến dâng Mẹ với trót cả tâm tình. Mẹ nhận
Trong trắng vô ngần Đức Nữ Trinh dịu dàng. Mẹ nhận
Yêu mến dạt dào ôi Nữ Vương Thiên Đường. Mẹ nhận
Con tiến dâng Mẹ HOA TÍM hương thơm nhẹ. Mẹ nhận
Khiêm tốn vô bờ Đức Nữ Trinh dịu hiền. Mẹ nhận

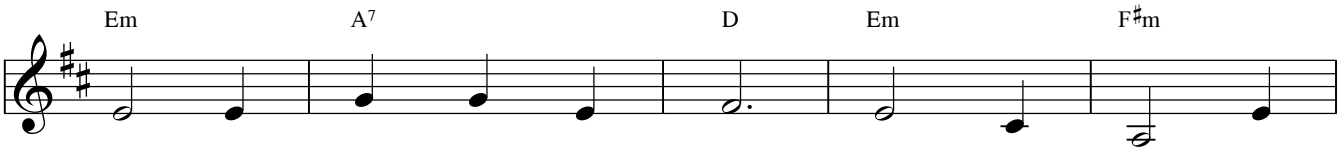

cho như hiến lễ tình yêu. Ngát hương trầm say
cho đây những đóa huệ tươi. Hương thơm nồng vương
cho đây những tiếng lòng con. Dâng lên Mẹ với
cho đây hiến lễ tình yêu. Không phai mờ trong
cho đây những tiếng lòng con. Đang rung nhẹ trên

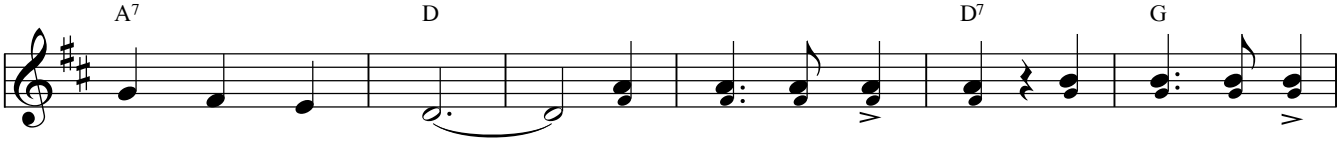

đắm dung nhan Mẹ.
vấn dung nhan Mẹ. ĐK: A - ve Ma - ri - a! A - ve Ma - ri -
tất cả tâm hồn.
trái tim Con Mẹ.
cánh môi thơ dại.

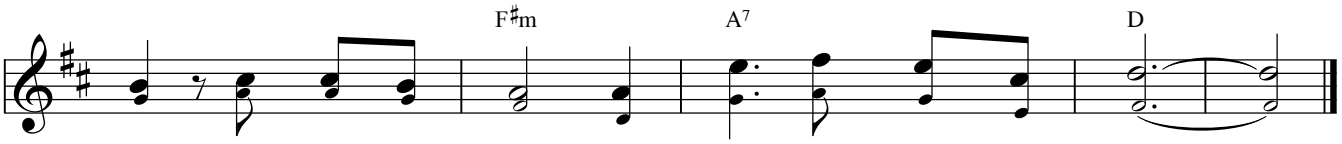

a! Xin dâng lên Mẹ mùa hoa ngát hương tình yêu.

Tiếng Hát Con Vọng Xa

Trầm Hương, FMSR

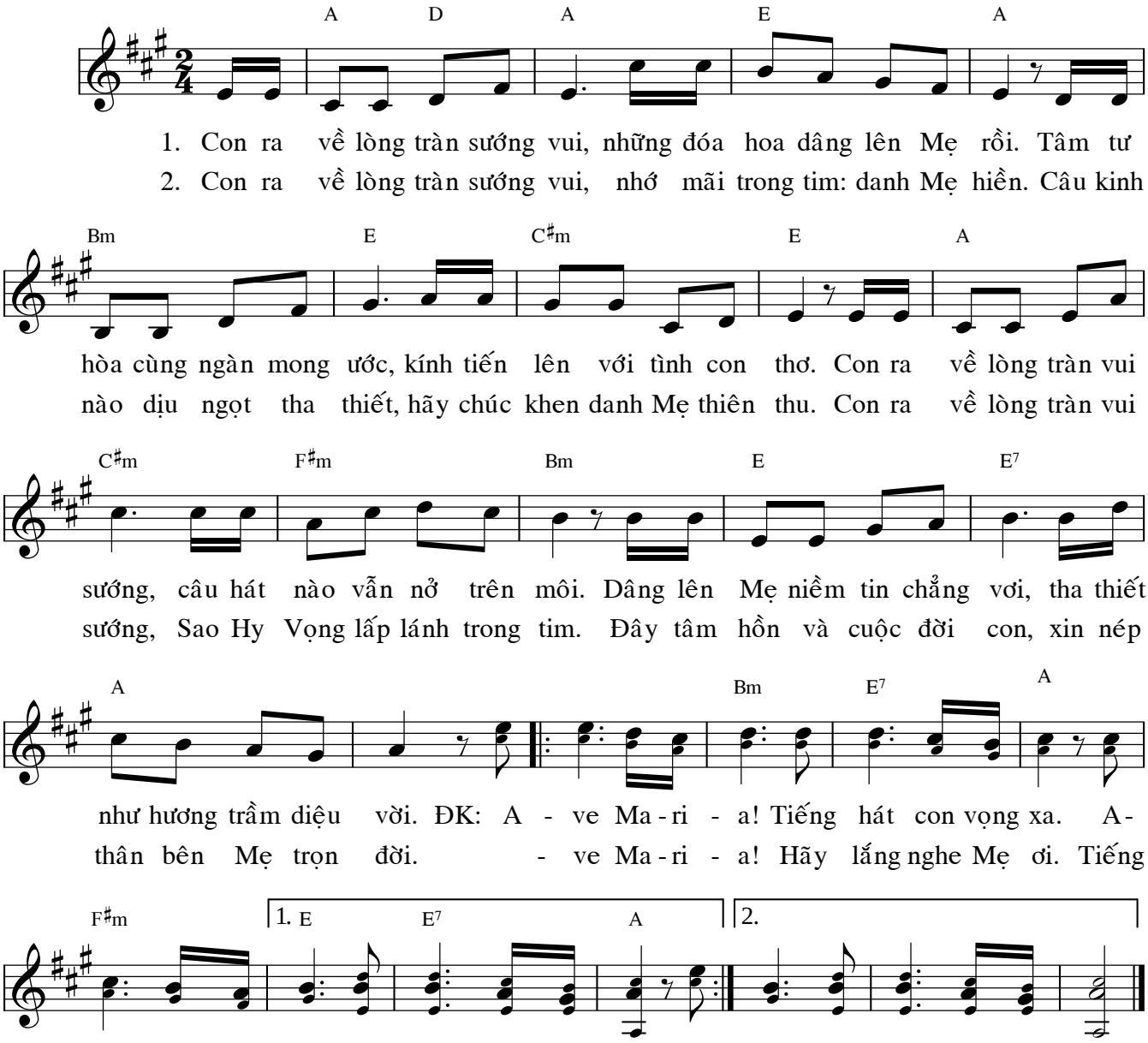

Cùng Mẹ Lên Đường

Cầu nguyện cho công cuộc loan báo Tin Mừng
Đức Trinh Nữ Maria, Ngôi Sao của công cuộc truyền giáo mới (ĐTC Benedict XVI)

Trầm Hương, FMSR

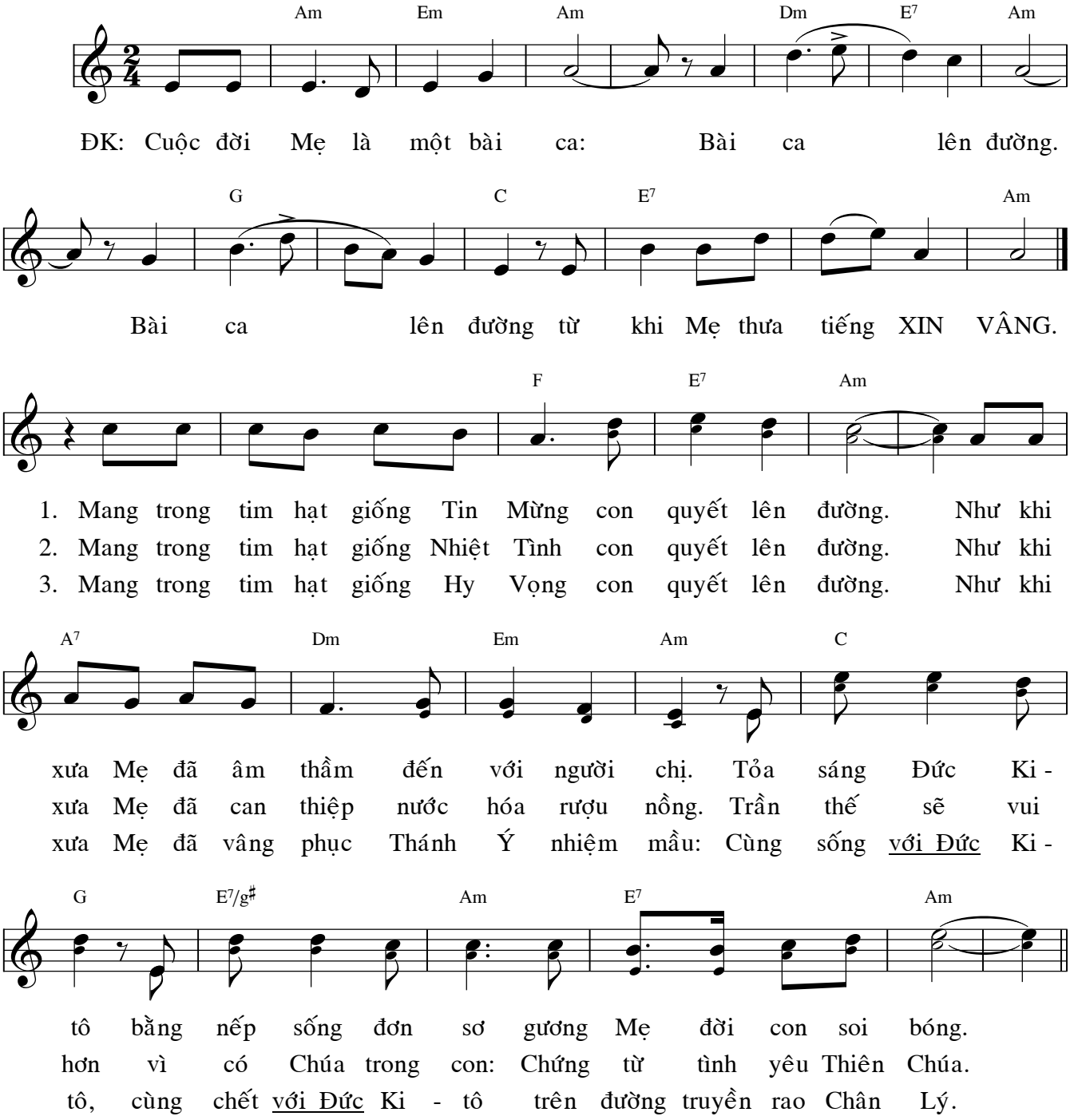

Nữ Vương Vô Nhiễm Nguyên Tội

Đức Cha Tổ Phụ Đôminicô Maria Hồ Ngọc Cẩn

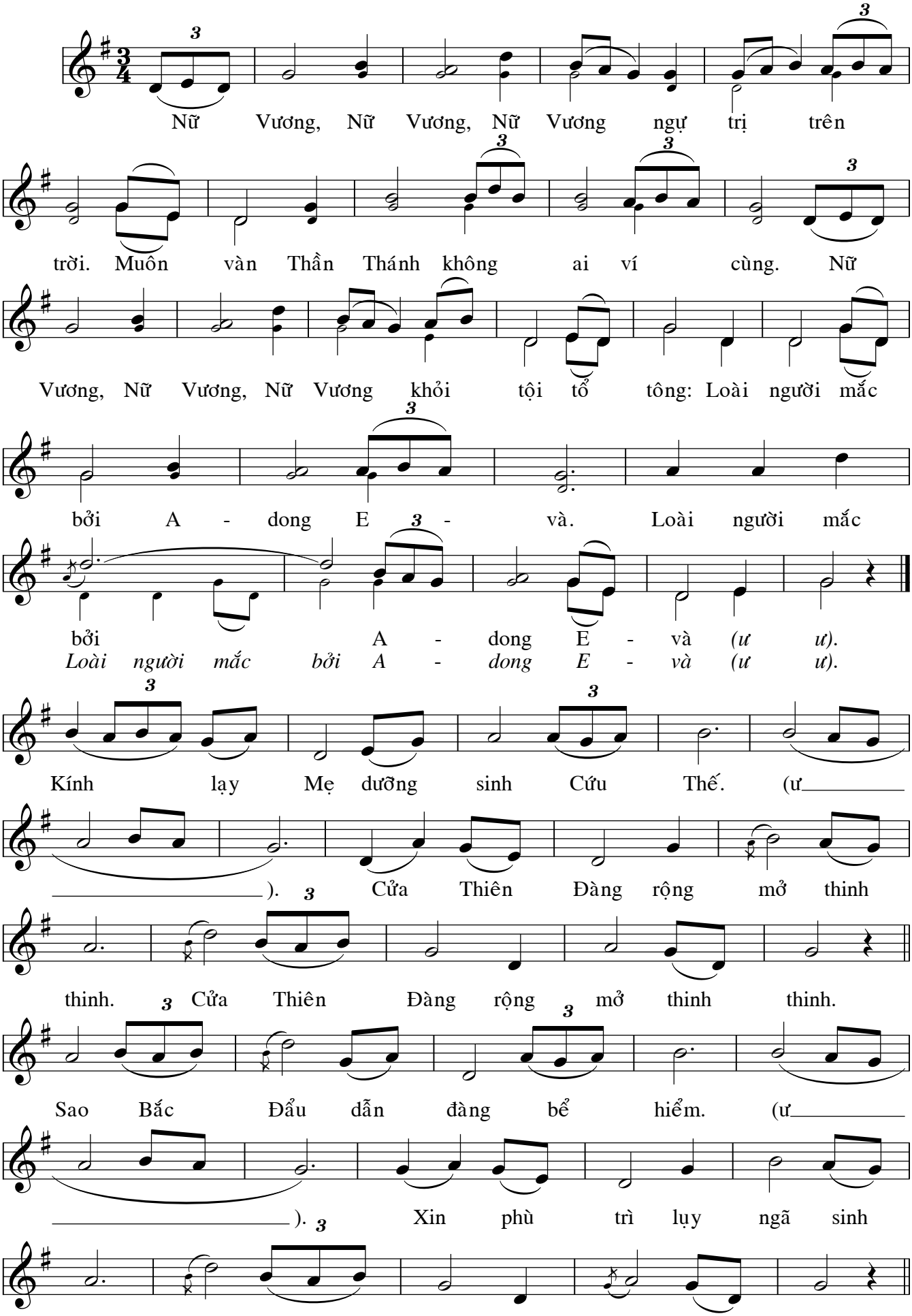

Tình Khúc Tạ Ơn

Trầm Hương, FMSR

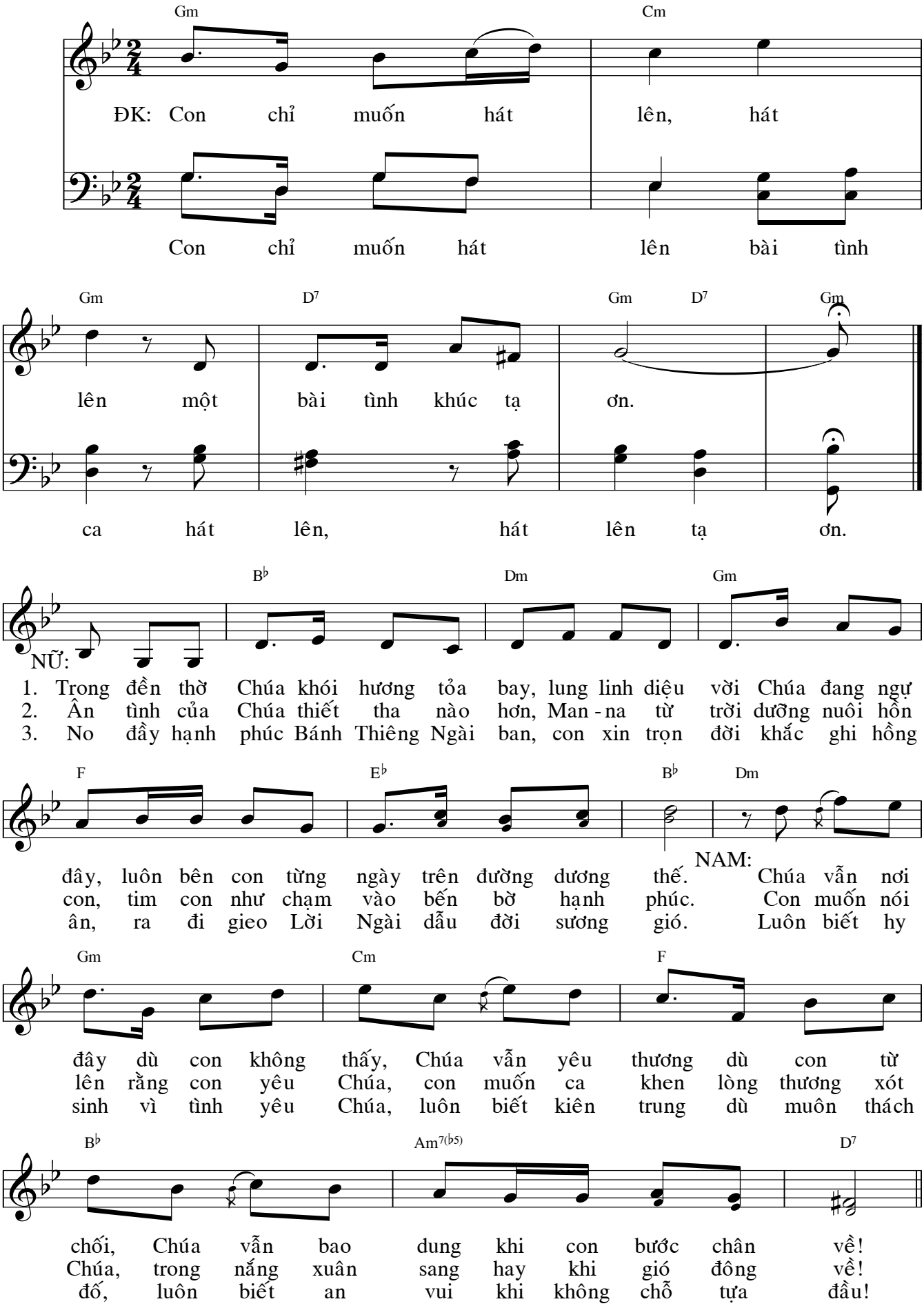

Thú Vị Thay

Được Tạ Ơn Chúa

Tv. 91

Nhạc: Trầm Hương, FMSR

C G C

Thật thú vị thay được tạ ơn Chúa (ha ha ha ha

ĐK: Thú vị thay được tạ ơn Chúa (ha ha ha ha

Dm G7 C G

ha). Mừng hát Danh Ngài thỏa tình, thỏa tình biết

ha). Mừng hát Danh Ngài thỏa

C G7 C

bao.

tình, thỏa tình biết bao.

Cm C7

1. Thật tuyệt vời được xướng ca mừng Chúa, tiếng đàn ngọt
2. Sự nghiệp Ngài thật khiến con mừng rỡ, thấy việc Ngài
3. Nguyện một đời dừng bước trong Đền Thánh, lớn mạnh từng

Fm Cm G

ngào vương vấn tâm tư. Ôi! Cung điện Ngài ngát hương thánh
làm con phải reo lên: Ôi! Công trình Ngài xiết bao vĩ
ngày như *hương* bá Ly - băng. Ôi! Chúa thật là Đấng con ngưỡng

Fm B♭ G

thiện, dâng lời nguyện cầu mãi tới canh khuya.
đại, tư tưởng của Ngài thâm thúy lắm thay.
vọng, hãnh diện vì được ca hát miên trường.

Ơn Gọi Là Một Huyền Nhiệm

Ý lời ca: "Huyền Nhiệm Ơn Gọi" của Lm. Vũ Xuân Hạnh

Nhạc: Trầm Hương, FMSR

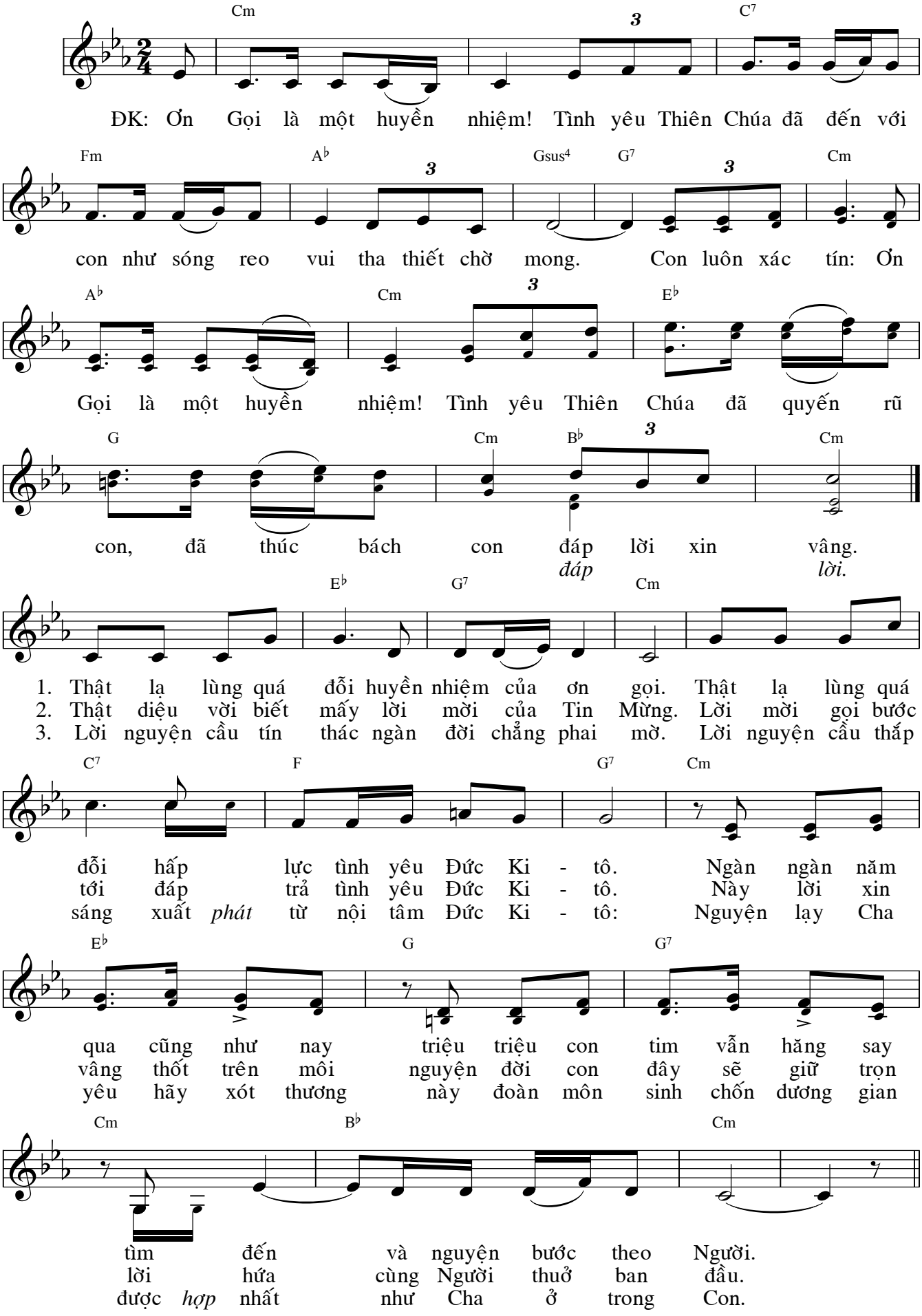

Trong Nhà Chúa Tôi Sẽ Định Cư

Tùy nghi sử dụng ĐK 1 hoặc ĐK 2 *Tv. 22* Nhạc: Trầm Hương, FMSR

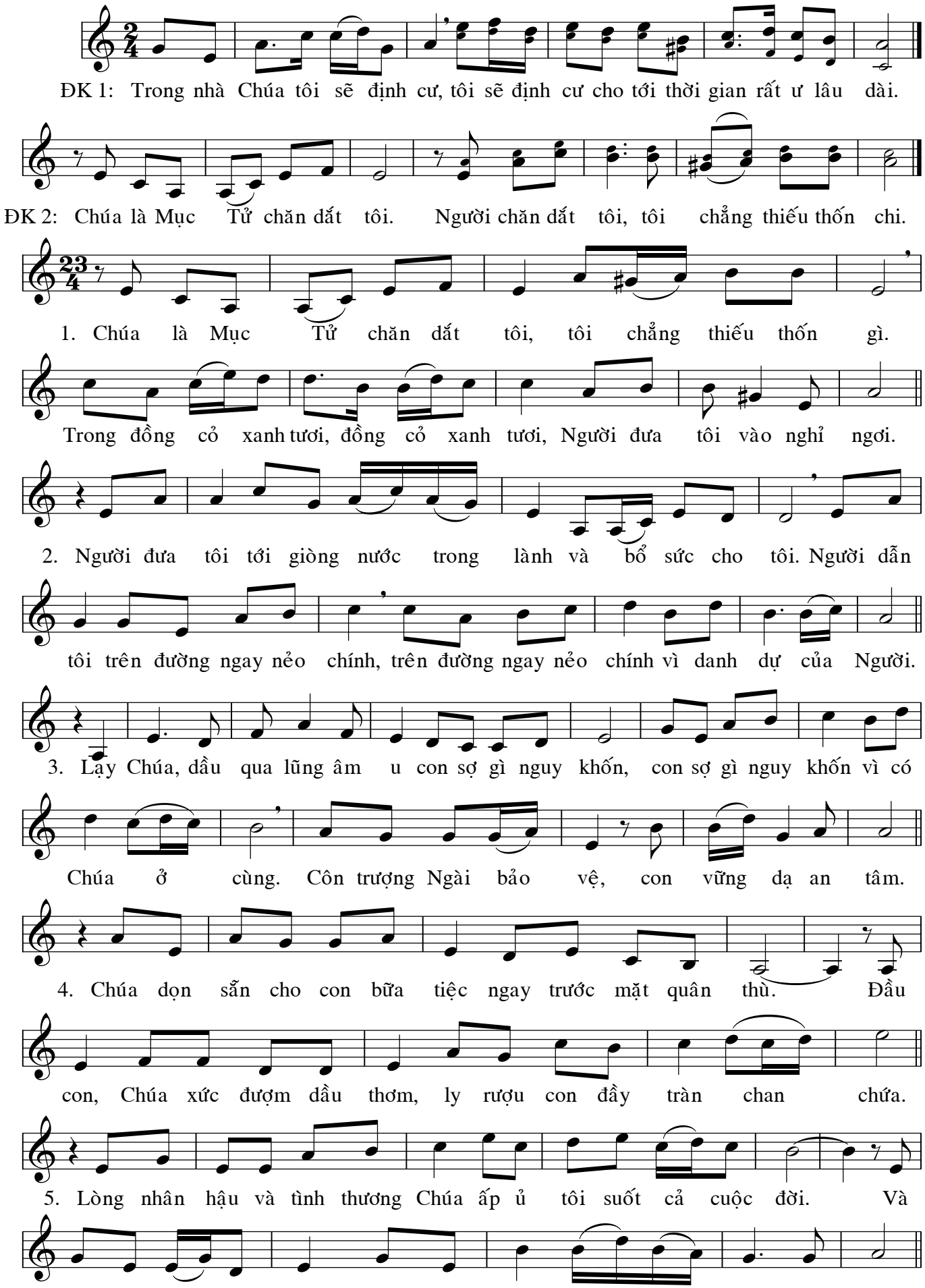

Dâng Lời Ngợi Khen

Trầm Hương, FMSR

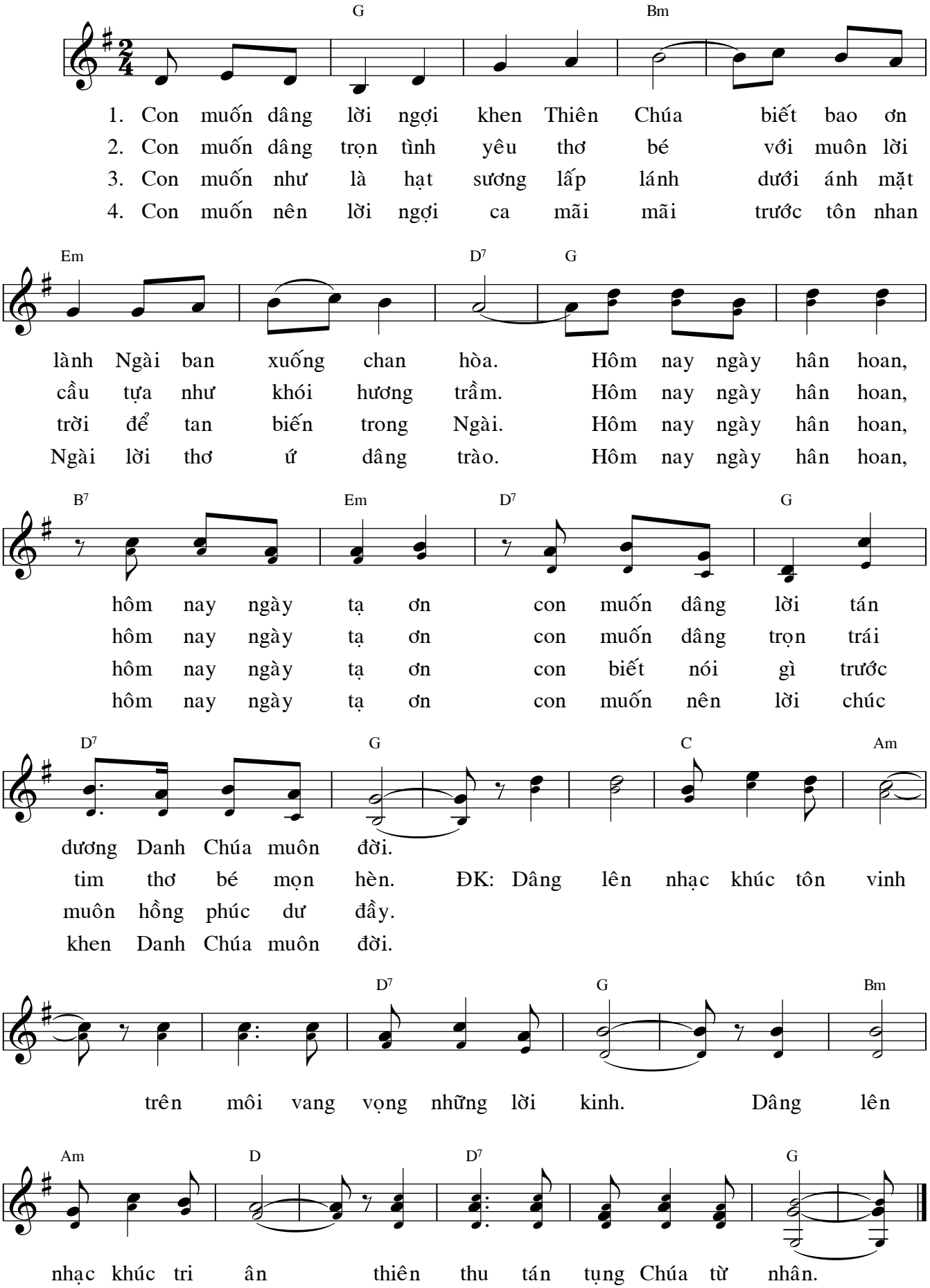

Cùng Mẹ Tiến Bước

Trầm Hương, FMSR

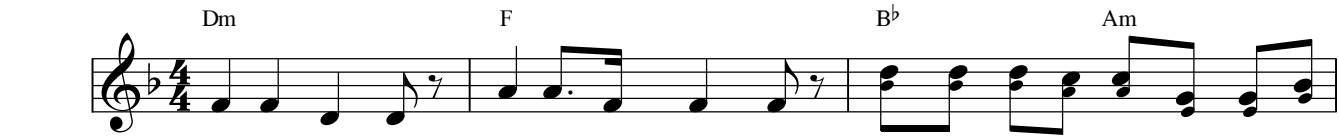

ĐK: Lo chi cuộc đời, lo chi *(mà)* đường dài. Sống phó thác tin yêu cùng Mẹ dấn

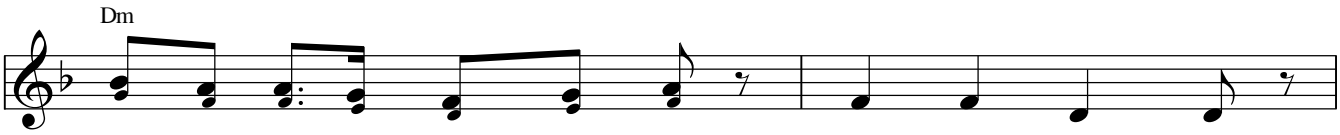

bước ra đi rao truyền Chân Lý. Lo chi dặm trường,

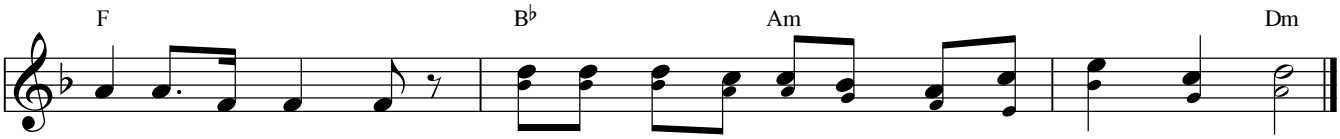

lo chi trời mịt mùng. Ấy sức sống nơi ta khơi nguồn từ Đấng Phục Sinh.

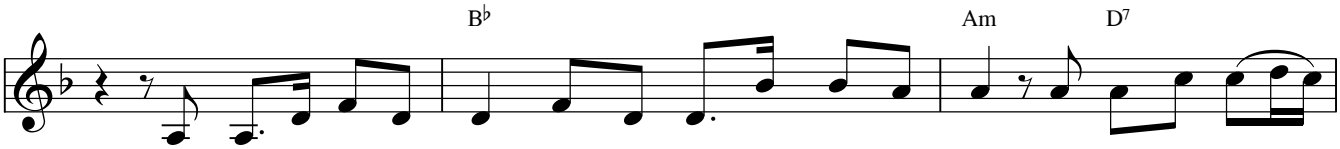

1. Cùng Mẹ con sẽ hiên ngang thắp vào đời ánh nến lung linh. Tuổi trẻ như nắng
2. Cùng Mẹ con sẽ ra đi bước vào đời với trái tim yêu. Ngại gì muôn gió
3. Cùng Mẹ con sẽ an vui sống cuộc đời thánh hiến bao dung. Nụ cười trên lối

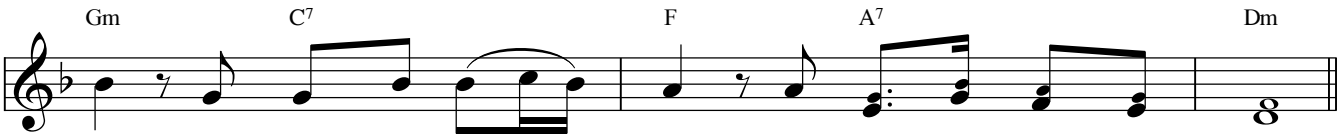

mai, rộng ràng những tiếng cười đón chờ phút giây đăng trình.
sương, ngại gì những chán chường quá đẹp phút giây ban đầu.
đi, tình người trên nẻo về: Bến bờ phúc vinh Thiên Đường.